



ORDINE DEGLI INGEGNERI  
DELLA PROVINCIA DI SONDRIO



ORDINE DEGLI ARCHITETTI,  
PIANIFICATORI, PAESAGGISTI E CONSERVATORI  
DELLA PROVINCIA DI SONDRIO

**INU**  
Istituto Nazionale  
di Urbanistica



FEDERAZIONE REGIONALE  
ORDINI DOTTORI AGRONOMI  
DOTTORI FORESTALI  
DELLA LOMBARDIA

SEMINARIO DI APPROFONDIMENTO

# PIANIFICARE LA RIDUZIONE DI CONSUMO DI SUOLO:

## VERSO LA DEFINIZIONE DELLA CARTA DI QUALITA' DEI SUOLI

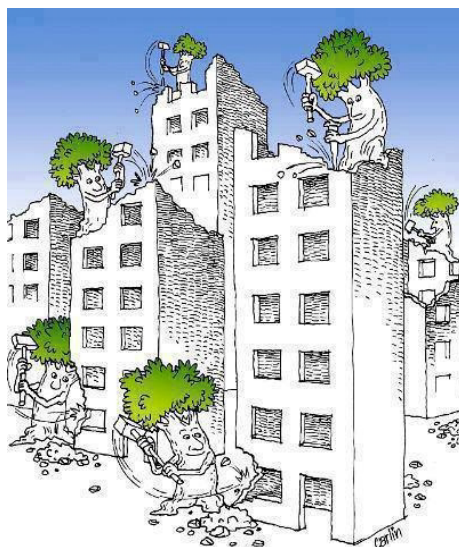

SONDRIO  
2 Marzo 2017

Sala Unione Artigiani  
della Provincia di Sondrio

### OBIETTIVI DEL SEMINARIO

Il seminario è rivolto a Ingegneri, Architetti, Agronomi, Forestali, Geologi e Responsabili Uffici Tecnici.  
Ha lo scopo di approfondire la tematica della riduzione del consumo di suolo.

L'iscrizione al seminario è gratuita; il numero max di partecipanti ammesso è di n. 200.

Ai fini dei Crediti Formativi Professionali (C.F.P) e dell'Aggiornamento Professionale Continuo (A.P.C.), con il seminario saranno attribuiti, n° 4 crediti, per Architetti, Ingegneri e Geologi.

In riferimento al Regolamento per la formazione continua dei dottori Agronomi e dottori Forestali, al presente seminario verranno attribuiti 0.5 crediti.

# MACCAFERRI

# PIANIFICARE LA RIDUZIONE DI CONSUMO DI SUOLO: VERSO LA DEFINIZIONE DELLA CARTA DI QUALITÀ DEI SUOLI

Sondrio, 2 Marzo 2017 - Sala Unione Artigiani della Provincia di Sondrio

## Programma

- 13.30 -13.45 **Registrazione**
- 14.00-14.10 **Saluti e presentazione**  
Presidente dell'Ordine degli Ingegneri ing. Marco Scaramellini - Presidente dell'Ordine degli Architetti P.P.C. arch. Giovanni Vanoi
- 14.10-14.35 **Il P.T.R. e la Pianificazione Comunale**  
Marco Engel (INU Lombardia)
- 14.35-14.55 **Il ruolo del Piano Territoriale nelle politiche di riduzione del consumo di suolo**  
Susanna Lauzi (Provincia di Sondrio - Servizio Pianificazione Territoriale)
- 14.55-15.10 **Il punto di vista dell'Ente Locale**  
Cristina Pinciroli (Ordine Architetti P.P.C. di Sondrio - Funzionario servizio Urbanistica - Comune di Cosio Valtellino )
- 15.10-15.35 **Le carte di qualità dei suoli come strumenti integrati per il governo dei territori**  
Luca Imberti (Presidente INU Lombardia)
- 15.35-16.15 **Consumo di suolo e pianificazione - Misure, valutazioni e monitoraggio delle funzionalità ecosistemiche dei suoli nella costruzione del piano**  
Andrea Arcidiacono, Silvia Ronchi e Stefano Salata  
(CRCS - INU - Politecnico di Milano Dipartimento Architettura e Studi Urbani)
- 16.15-16.40 **Coffee - Break**
- 16.45-17.20 **Carta della qualità dei suoli liberi**  
Giulio Senes (università degli Studi di Milano e FODAF Lombardia)  
Giovanna Sacchi (INU Lombardia)
- 17.20-17.50 **Sviluppo rurale e consumo di suolo**  
Paolo Lassini e Tiziana Stangoni (FODAF Lombardia)
- 17.50-18.15 **Approccio metodologico per la redazione della carta di riduzione del consumo di suolo e proposta di una struttura dati unificata. Esperienze in Provincia di Sondrio**  
Pietro Maspes (Ordine Ingegneri Provincia di Sondrio)
- 18.15-18.30 **Dibattito finale**

# PIANIFICARE LA RIDUZIONE DI CONSUMO DI SUOLO: VERSO LA DEFINIZIONE DELLA CARTA DI QUALITA' DEI SUOLI

Sondrio, 2 Marzo 2017 - Sala Unione Artigiani della Provincia di Sondrio

## Referenti

Marco Scaramellini - Ordine Ingegneri Provincia di Sondrio

Luca Imberti - INU Lombardia

Giovanna Sacchi - Studio Geologia Sacchi

## Informazioni

Segreteria organizzativa:

**SEGRETERIA ORDINE DEGLI INGEGNERI DI SONDRIO**  
v. Delle Pergole n. 8  
23100 SONDRIO  
c.a.: Sig.ra Raffaella De Campo  
Tel: + 0342 214583  
e-mail: [ingsondrio@tin.it](mailto:ingsondrio@tin.it)

**SEGRETERIA ORDINE DEGLI ARCHITETTI DI SONDRIO**  
v. Delle Pergole n. 8  
23100 SONDRIO  
Tel: + 0342 514864  
e-mail: [infosondrio@awn.it](mailto:infosondrio@awn.it)

**INU - Istituto Nazionale di Urbanistica - Lombardia**  
v. Privata Duccio di Boninsegna n. 21  
20145 MILANO  
Tel: + 39 02 91637818  
e-mail: [lombardia@inu.it](mailto:lombardia@inu.it)

**FODAF - Federazione Regionale Ordini Dottori Agronomi e Dottori Forestali della Lombardia**  
v. Lamarmora n. 185/septies  
25124 BRESCIA  
Tel: 030 40043  
e-mail: [comunica.federazione@conaf.it](mailto:comunica.federazione@conaf.it)

## Come iscriversi

Gli Ingegneri e geologi dovranno iscriversi mediante:  
portale della ISI formazione all'indirizzo:  
<https://www.isiformazione.it/ita/home.asp>.

Per gli Architetti le iscrizioni dovranno essere effettuate mediante  
la piattaforma: [im@teria](mailto:im@teria).

Per dottori Agronomi e dottori Forestali la prenotazione dovrà  
essere effettuata mediante il portale SIDAF -  
<https://www.conafonline.it/> secondo questa modalità:  
ACCESSO ISCRITTI -> FORMAZIONE PROF. -> ISCRIZIONE  
EVENTI -> FILTRO "Federazione Lombardia" -> TITOLO EVENTO  
--> ISCRIVITI

## Come arrivare

Indirizzo: Sala Unione Artigiani della Provincia di Sondrio  
L.go dell'Artigianato, 1 - SO

### In treno

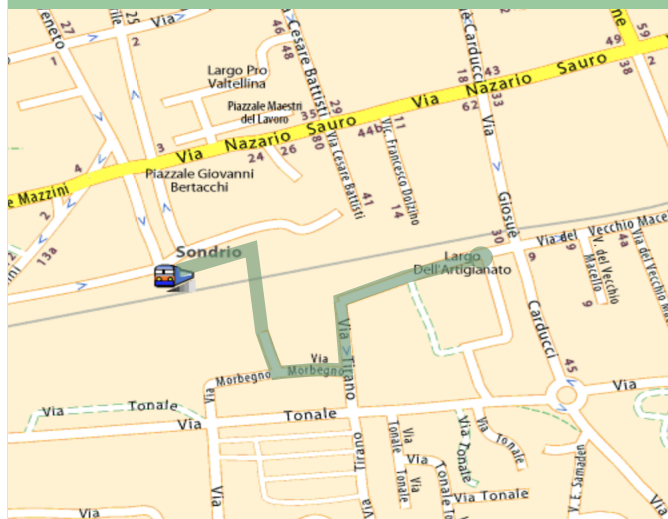

Dalla Stazione Ferroviaria di Sondrio prendere il sottopasso pedonale dal binario 1 fino a V - Morbegno (antenne Telecom - 50 ml), proseguire poi per le vie indicate:

- girare a sinistra: v. Morbegno (50 ml)
- girare a sinistra: v. Tirano (50 ml)
- girare a destra fino a Largo dell'Artigianato (100 ml)

### In automobile

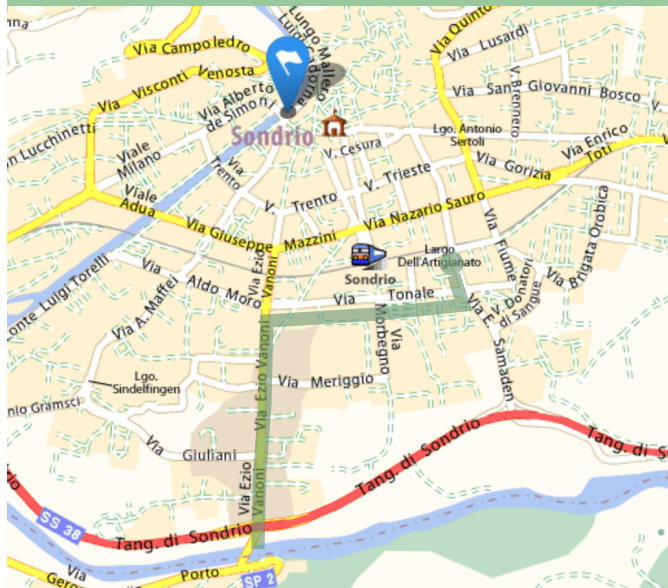

Dalla SS38 "Passo dello Stelvio":

- uscita tangenziale v. Vanoni (500 ml)
- alla rotonda girare a destra v. Tonale percorrerla fino all'altra rotonda (400 ml)
- girare a sinistra in v. Carducci percorrerla fino al sottopasso FF. SS. (100 ml)
- girare a sinistra in L. go dell'Artigianato (20 ml)

La sede è dotata di proprio parcheggio.